

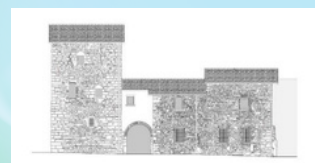

**Comune di Mapello**  
**Assessorato alla Cultura**



**CENTRO TESSERE in collaborazione con la Biblioteca di Mapello**

## **Laboratorio: “La preadolescenza come terra di mezzo”**

*Hai tra gli 11 e i 13 anni e vuoi capire cosa ti sta succedendo?  
Con l'aiuto di albi illustrati, carte dixit, fotografia, disegno e scrittura  
cercheremo di esplorare noi stessi alla scoperta del proprio Se .  
Un laboratorio per imparare a gestire e a capire le emozioni,  
le relazioni e i comportamenti!*

**IL GRUPPO SARA' CONDOTTO DALLA  
D.SSA EMANUELA ZINI -PSICOLOGA/ PSICOTERAPEUTA**

**5 incontri:**

**LUNEDI 11/03 , 25/03, 8/04, 22/04, 6/05**

**DALLE ORE 18.00 ALLE 19.30**

**PRESSO LA BIBLIOTECA COMUNALE DI MAPELLO**

**INFO E PRENOTAZIONI: COSTO DEL LABORATORIO 30 EURO**

**NUMERO CHIUSO MAX 8 PARTECIPANTI.**

**ISCRIZIONI IN BIBLIOTECA ENTRO IL 2 MARZO**

**TEL. 035 4652559**

**EMAIL: BIBLIOTECA@COMUNE.MAPELLO.BG.IT**